



Résidence Claude Debussy

Réalisation de 6 logements
ZAC Le Parc - 14540 Soliers

Plan de masse

T4

Maison 4

Surface de la parcelle :
272 m²



Caen 02/11/2020 - version 8

La disposition des équipements est donnée à titre indicatif. La société se réserve la possibilité d'apporter les modifications dues à des impératifs administratifs ou techniques.

SCCV SOLIERS
zak&p





Résidence Claude Debussy

Réalisation de 6 logements
ZAC Le Parc - 14540 Soliers

Rez-de-chaussée & étage

T4

Maison 4

Surface habitable

| R+1 | | |
|----------------|----------------------------|--|
| Chambre 04 | 15,3 | |
| Chambre 03 | 14,6 | |
| Chambre 02 | 13,1 | |
| Palier | 7,7 | |
| S.d.B. | 4,5 | |
| WC | 1,1 | |
| | 56,3 m² | |
| RdC | | |
| Sejour Cuisine | 40,0 | |
| Chambre 01 | 11,0 | |
| S.d'E. | 5,0 | |
| Circ. | 2,1 | |
| placard | 0,9 | |
| Pl. | 0,4 | |
| | 59,4 m² | |
| | 115,7 m² | |
| Garage | 18,4 | |
| | 18,4 m² | |



Caen 02/11/2020 - version 8

La disposition des équipements est donnée à titre indicatif. La société se réserve la possibilité d'apporter les modifications dues à des impératifs administratifs ou techniques.

SCCV SOLIERS
zak&p

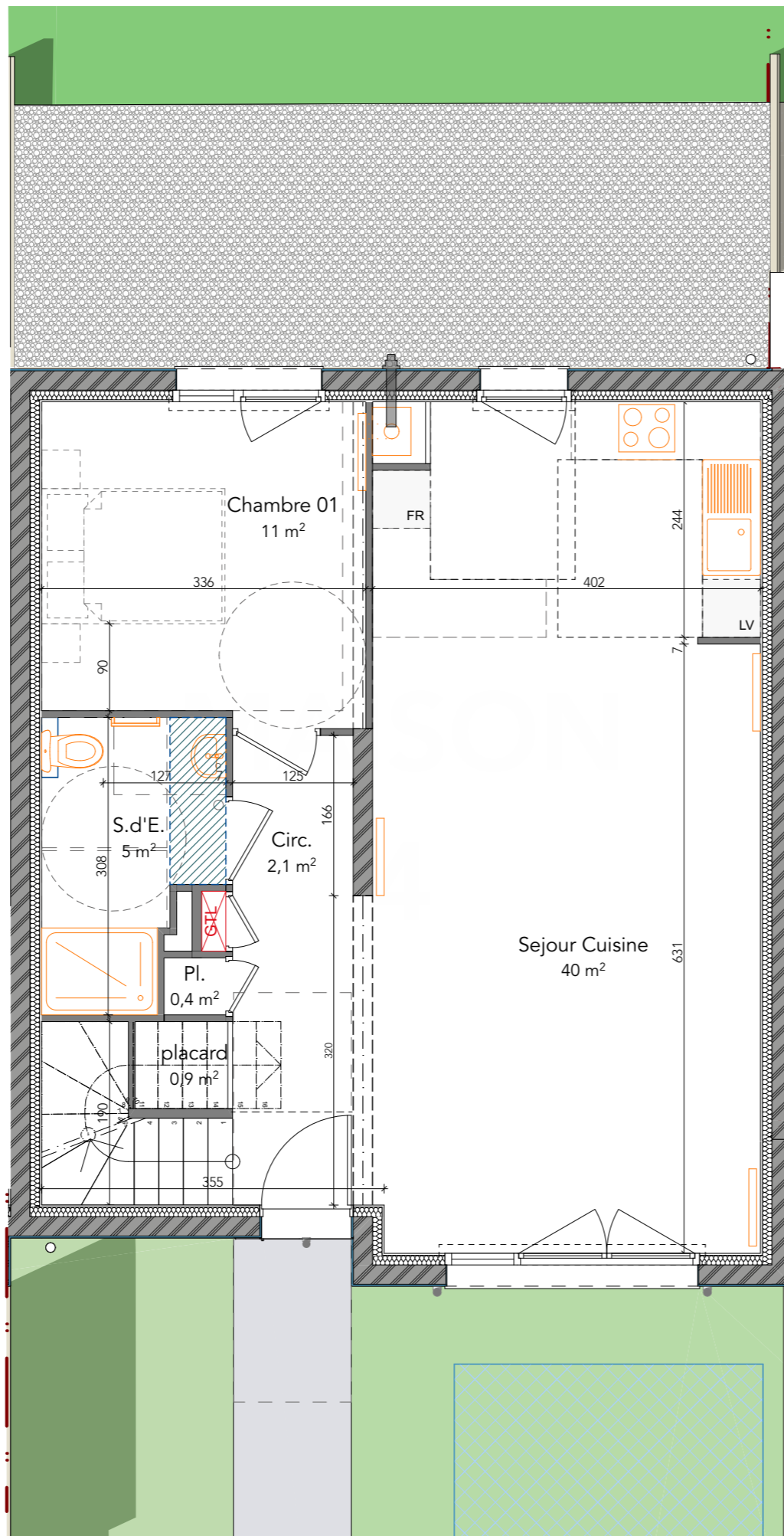

Rez-de-chaussée

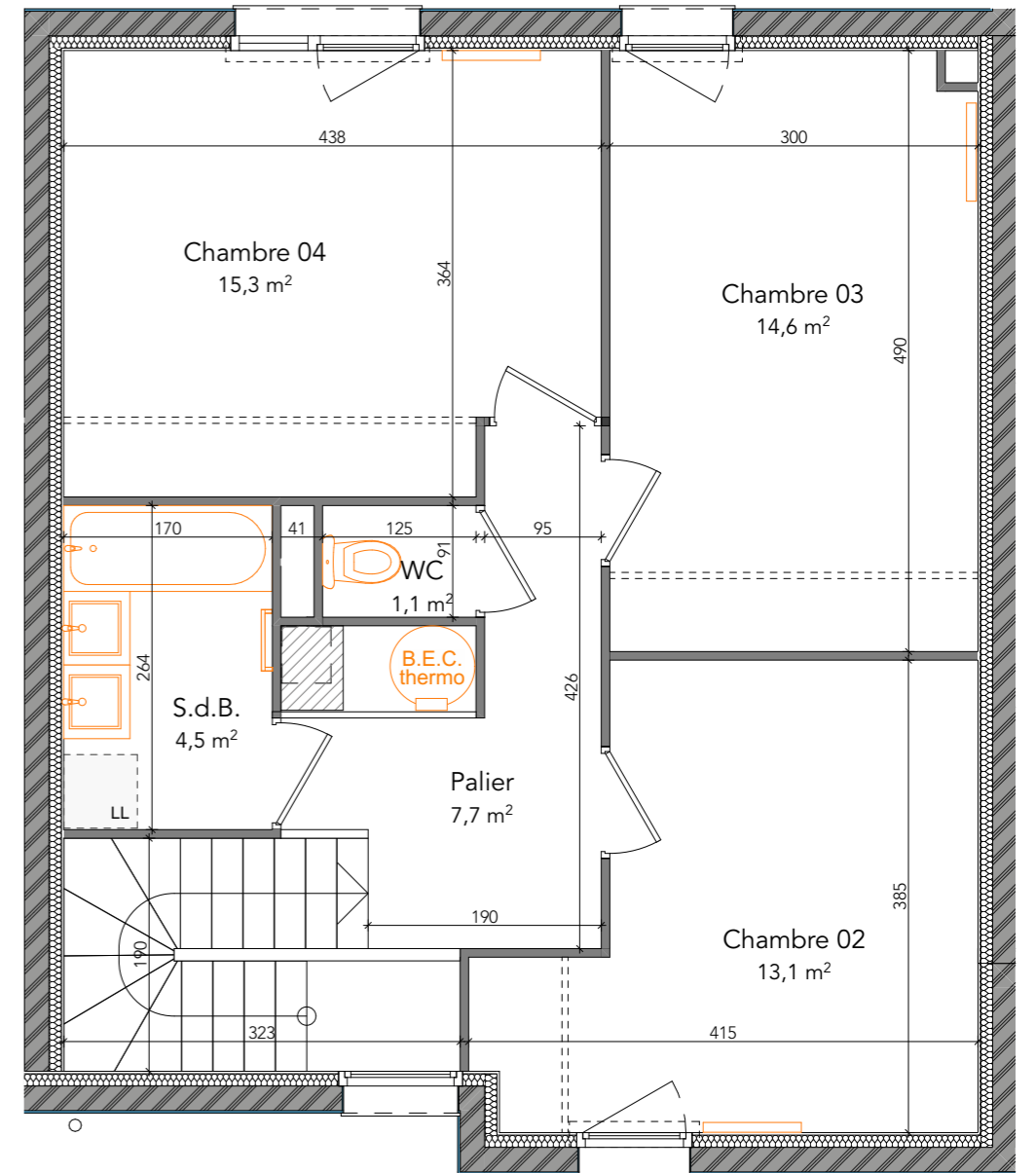

Étage

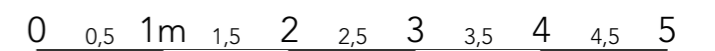



Résidence Claude Debussy

Réalisation de 6 logements
ZAC Le Parc - 14540 Soliers

Façades et garage

T4

Maison 4

Caen 02/11/2020 - version 8

La disposition des équipements est donnée à titre indicatif. La société se réserve la possibilité d'apporter les modifications dues à des impératifs administratifs ou techniques.

SCCV SOLIERS
zak&p

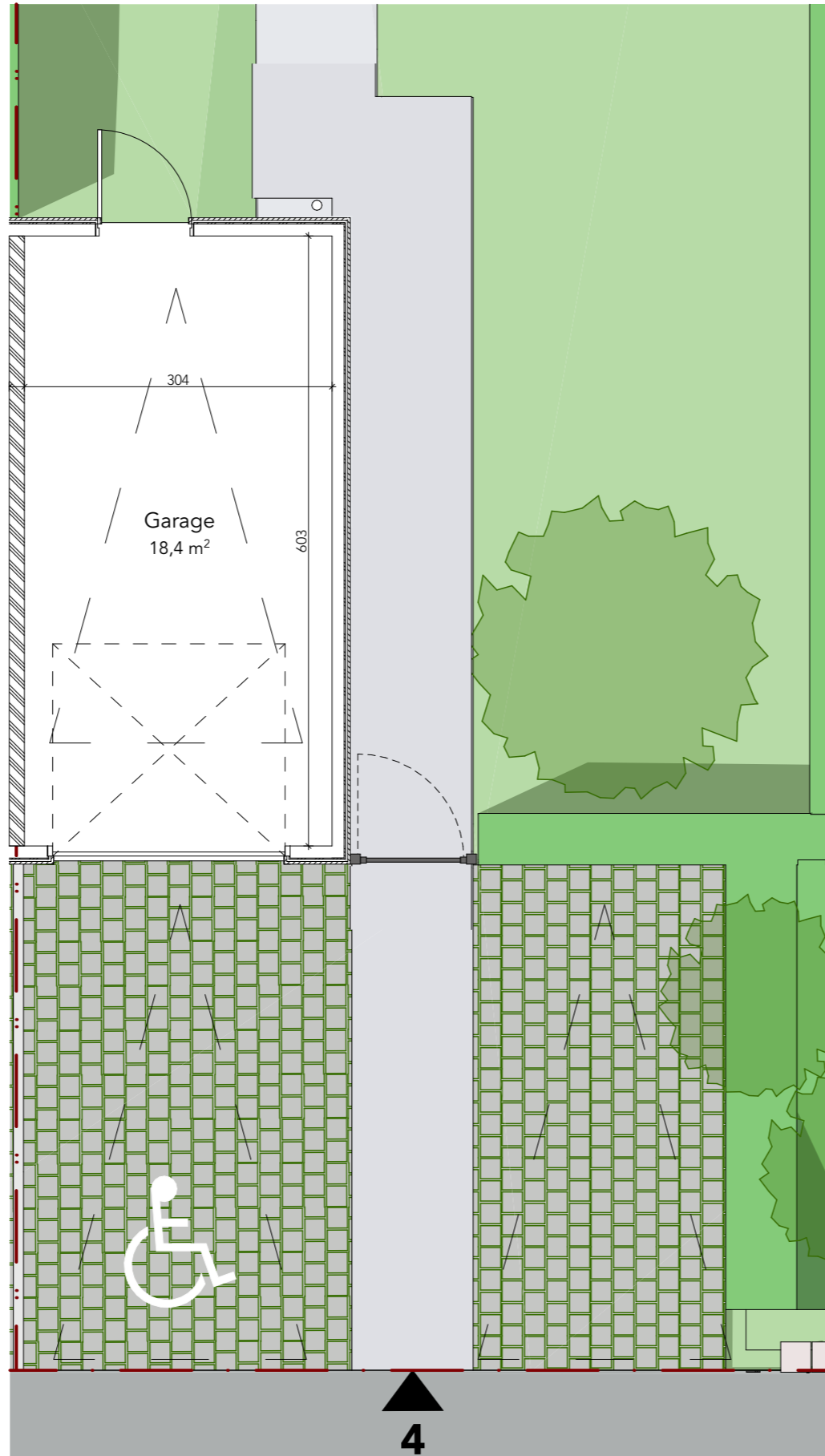
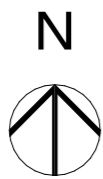

0 0,5 1m 1,5 2 2,5 3 3,5 4 4,5 5



Façade Sud

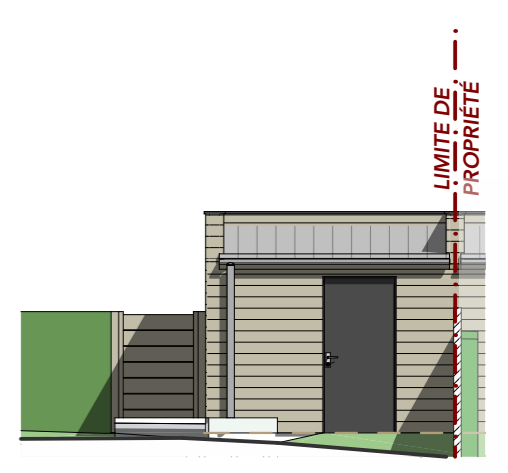

Façade Nord

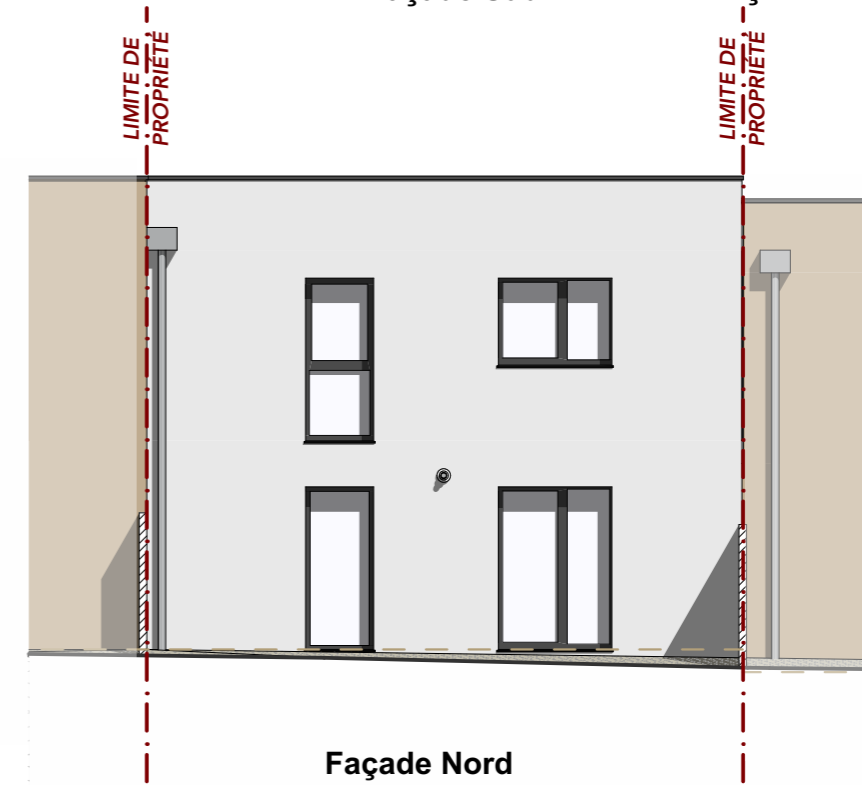

Façade Nord

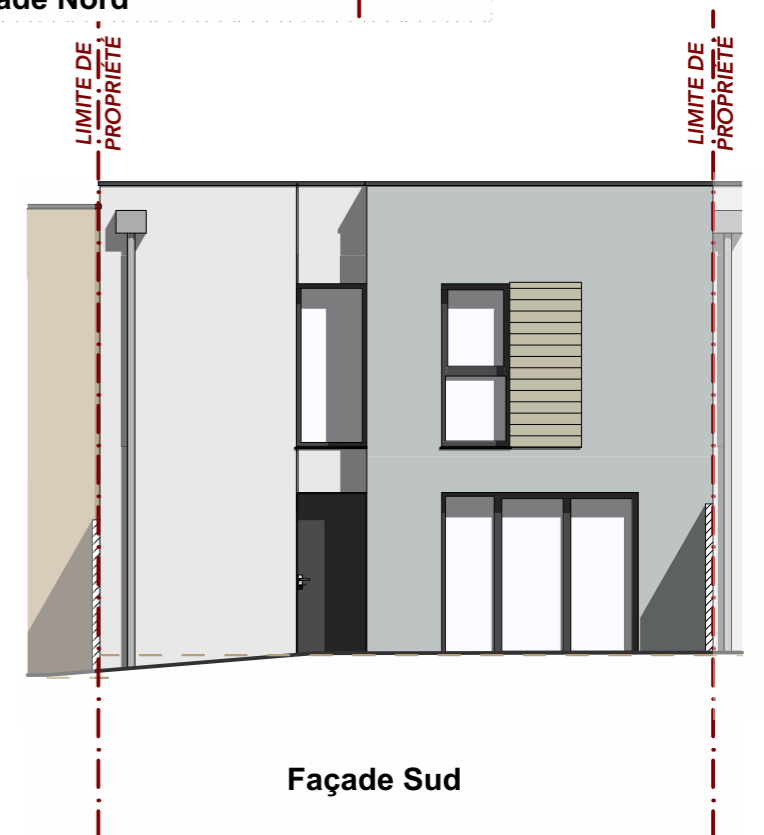

Façade Sud

0 0,5 1m 1,5 2 2,5 3 3,5 4 4,5 5